富田林市広域地図
Tondabayashi-City

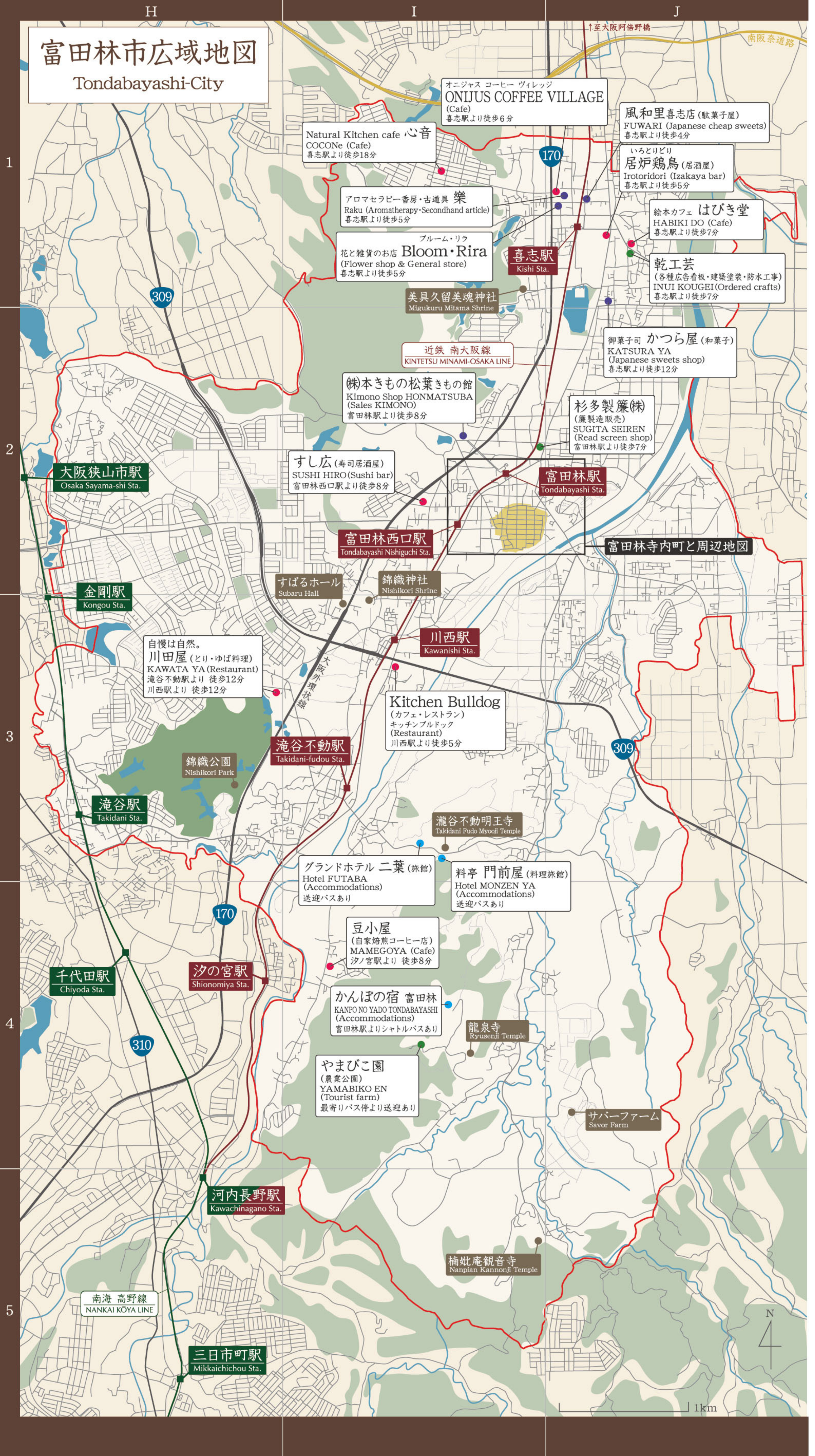
H
I
J
1
2
3
4
5
↑至大阪阿倍野橋
南阪奈道路
オニジャス コーヒー ヴィレッジ
ONIJUS COFFEE VILLAGE
(Cafe)
喜志駅より徒歩6分
風和里喜志店(駄菓子屋)
FUWARI (Japanese cheap sweets)
喜志駅より徒歩4分
Natural Kitchen cafe 心音
COCONe (Cafe)
喜志駅より徒歩18分
170
いろとりどり
居炉鶏鳥(居酒屋)
Irotoridori (Izakaya bar)
喜志駅より徒歩5分
アロマセラピー香房・古道具 樂
Raku (Aromatherapy・Secondhand article)
喜志駅より徒歩5分
絵本カフェ はびき堂
HABIKI DO (Cafe)
喜志駅より徒歩7分
ブルーム・リラ
花と雑貨のお店 Bloom・Rira
(Flower shop & General store)
喜志駅より徒歩5分
喜志駅
Kishi Sta.
乾工芸
(各種広告看板・建築塗装・防水工事)
INUI KOUGEI(Ordered crafts)
喜志駅より徒歩7分
309
美具久留美魂神社
Migukuru Mitama Shrine
近鉄 南大阪線
KINTETSU MINAMI-OSAKA LINE
御菓子司 かつら屋(和菓子)
KATSURA YA
(Japanese sweets shop)
喜志駅より徒歩12分
㈱本きもの松葉きもの館
Kimono Shop HONMATSUBA
(Sales KIMONO)
富田林駅より徒歩8分
杉多製簾㈱
(簾製造販売)
SUGITA SEIREN
(Read screen shop)
富田林駅より徒歩7分
大阪狭山市駅
Osaka Sayama-shi Sta.
すし広(寿司居酒屋)
SUSHI HIRO(Sushi bar)
富田林西口駅より徒歩8分
富田林駅
Tondabayashi Sta.
富田林西口駅
Tondabayashi Nishiguchi Sta.
富田林寺内町と周辺地図
すばるホール
Subaru Hall
錦織神社
Nishikori Shrine
金剛駅
Kongou Sta.
川西駅
Kawanishi Sta.
自慢は自然。
川田屋(とり・ゆば料理)
KAWATA YA(Restaurant)
滝谷不動駅より 徒歩12分
川西駅より 徒歩12分
大阪外環状線
Kitchen Bulldog
(カフェ・レストラン)
キッチンブルドッグ
(Restaurant)
川西駅より徒歩5分
滝谷不動駅
Takidani-fudou Sta.
309
錦織公園
Nishikori Park
滝谷駅
Takidani Sta.
瀧谷不動明王寺
Takidani Fudo Myoöji Temple
グランドホテル 二葉(旅館)
Hotel FUTABA
(Accommodations)
送迎バスあり
料亭 門前屋(料理旅館)
Hotel MONZEN YA
(Accommodations)
送迎バスあり
170
豆小屋
(自家焙煎コーヒー店)
MAMEGOYA (Cafe)
汐ノ宮駅より 徒歩8分
千代田駅
Chiyoda Sta.
汐の宮駅
Shionomiya Sta.
かんぽの宿 富田林
KANPO NO YADO TONDABAYASHI
(Accommodations)
富田林駅よりシャトルバスあり
龍泉寺
Ryusenji Temple
310
やまびこ園
(農業公園)
YAMABIKO EN
(Tourist farm)
最寄りバス停より送迎あり
サバーファーム
Savor Farm
河内長野駅
Kawachinagano Sta.
楠妣庵観音寺
Nanpian Kannonji Temple
南海 高野線
NANKAI KOYA LINE
三日市町駅
Mikkaichichou Sta.
N
1km

マップ協賛店のご案内

🟦 宿泊／Accommodations 🟥 飲食店／Restaurant
🟪 販売／Shop 🟩 その他／The others

富田林市寺内町のゲストハウス
ご婦人乃宿 泊や
Female only guest house Tomari-ya
D-4

築100年を超える古民家を改装した、18歳以上の女性専用の御宿です。一泊:4,000円(素泊まり/お一人様)

住所:富田林市富田林町12-3
電話:0721-24-8881

政府登録観光旅館
グランドホテル 二葉
Hotel FUTABA
広域 I-3
送迎バスあり

大正7年に開業した老舗旅館。滝谷不動尊の参道にあり、四季折々の素材を生かした懐石料理や大浴場からの美しい景色も楽しめる落ち着きのある宿です。

住所:富田林市彼方243-6
電話:0721-34-2260

創業100年以上の料亭旅館
料亭 門前屋
Hotel MONZEN-YA
広域 I-3
送迎バスあり

日本三大不動の1つ瀧谷不動明王寺の前にある料亭旅館。一流の会席料理と静かなお室で時間を忘れていただけます。ゆったりおくつろぎ下さい。

住所:富田林市大字彼方1943-2
電話:0721-35-2013

かんぽの宿 富田林
Kanpo no Yado Tondabayashi
広域 I-4
富田林駅よりシャトルバスあり

天然温泉の露天風呂からは雄大な金剛山地が一望。周辺にはご家族で楽しめるレジャー施設も充実、また大阪市内観光や高野山への移動拠点としてもご利用できます。

住所:富田林市龍泉880-1
電話:0721-33-0700

オニジャス コーヒー ヴィレッジ
ONIJUS COFFEE VILLAGE
広域 J-1
住 富田林市喜志町5-10-8
電 0721-23-8118
休 無休
営 平日 9:00～22:00
土日祝 8:00～22:00

大きな窓の開放的なカフェで、美味しいコーヒーと幅広いフードニューをお楽しみください。

ONIJUS COFFEE VILLAGE
Cafe
Open throughout the year

自慢は自然。川田屋
広域 H-3
住 富田林市廿山20-1
電 0721-29-0835
休 第3火曜日(繁忙期は営業)
年末年始(12/31～1/2)
営 11:30～22:00(L.O.21:00)
ランチ/11:30～15:00

店内から一望できる景色、自家製にこだわった食事、落ち着ける空間が自慢です。

Kawataya
Restaurant
Closed The 3rd Tue,Dec.31 through Jan.2

町家カフェ 栞
D-2
住 富田林市本町13-19
電 0721-23-2608
休 月2日(設備点検のため)
営 10:00～17:00
(夜間は予約のみ)

町家ならではの落ちついた和空間でおくつろぎください。

Shiori
Lunch & cafe
Sometimes closed

たこ焼 cafe 月と太陽
D-1 ア
住 富田林市本町20-9
電 0721-25-2888
休 水
営 金・土 11:00~23:00
日・月・火・木 11:00~19:00

ソファー席もある!たこ焼cafe、ドリンクスウィーツもあります。

Thuki to Taiyo
Takoyaki cafe
Closed Wed

茶坊 和(なごみ)
D-4
住 富田林市富田林町13-7
電 0721-51-4050
休 月~金
(祝日は営業:事前予約で平日営業も可)
営 10:00~17:00

自分のお家のリビング感覚で楽しく愉快なそして素敵な「なごみ」会話とお食事を。

Dinning cafe NAGOMI
Cafe & Lunch
Closed Mon-Fri

Un Village アンビラージュ
D-3
住 富田林市本町11-22
電 0721-21-6595
休 月~木・臨時休業あり
営 10:30~17:30

ファイヤーキングを中心としたガラス食器と昭和のなつかしいものたち。

Un Village
General store
Closed Mon-Thu

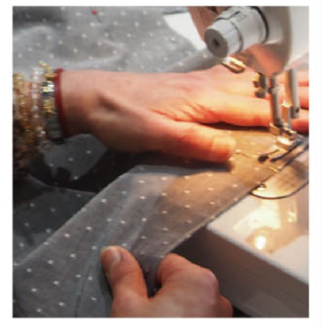

お仕立て婦人服と服地販売のお店 小梅
D-2
住 富田林市本町12-3
電 0721-24-9343
休 日・木
営 10:30~18:00(水・金19:30)

あなただけのお洋服を、ハンドメイドで一針一針心を込めてお作りいたします。

Koume
Tailor-made
Closed Sun,Thu

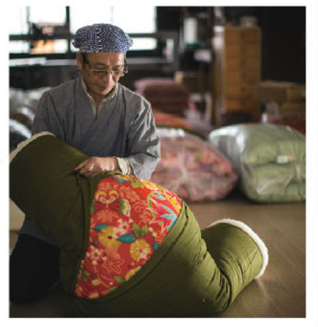

中林寝装店
D-4
住 富田林市富田林町7-20
電 0721-24-2224
休 火
営 9:30~18:00

充実した健康的な毎日を送るための「ねむりライフ」をサポートします。

Nakabayashi Shinsoten
Futon shop
Closed Tue

手仕事と雑貨 23番地.
E-5
住 富田林市富田林町17-43
電 0721-26-2500
休 月・火
(祝日の場合は営業、翌日休み)
営 10:30~17:00

作家作品・生活用品など、暮らしの中で使って楽しくなるものを。

23banchi.
General store
Closed Mon,Tue

㈱本きもの松葉 本店 きもの館
E-1
広域 I-2

本店
住 富田林市若松町1-7-5
電 0721-25-4928
営 10:00~18:00 休 日※臨時休業有

きもの館
住 富田林市昭和町2-2-10
電 0721-25-4530
営 10:00~20:00 休 水※臨時休業有

創業68年。お客さまに着物ライフの満足と楽しみをご提案いたします。

Kimono Shop HONMATSUBA
Sales KIMONO
Closed Sun(Main) Wed(Kimono)

mame-ten-cafe マメテンカフェ
E-5
住 富田林市富田林町17-45
電 090-8366-5144
休 月・火・月末の日曜日
営 12:00~17:00

天然酵母と国産小麦のパンとお菓子の店。イートインもできます。

mame-ten-cafe
Bakery cafe
Closed Mon,Tue

タイ古式マッサージとよが Yim Yeem イムイーム
F-4
住 富田林市富田林町29-1(駐車場あり)
電 0721-69-9575
休 火・第3水曜日
営 10:30~21:00(最終受付19:00)

様々なタイ伝統療法とよがを通し心身の疲れを癒す落ちつけるサロンです。

Yim Yeem
Thai-style Massage
Closed Tue & the 3rd Wed

一級建築士事務所 (有)NEO GEO ネオ ジオ
D-3
住 富田林市富田林町10-33-1
電 0721-23-7910
休 土・日・祝(事前予約により可)
営 9:30~18:30

住まい・お店のお悩み事を建築家が解決します!お気軽にどうぞ!

NEO GEO
Architectural design office/Architect
Closed Sat,Sun,National holidays

㈱松下工建
E-4
住 富田林市富田林町16-8
電 0721-20-6700
休 日

親方は彼方屋七代目当主。
地域に密着、地域に貢献。

Matsushita kouken
General contractor
Closed Sun

富田林寺内町周辺マップは、こちらに情報が掲載されている企業や店舗のみなさまからのご協賛により作成しております。厚く御礼申し上げます。

○ 店舗情報右上QRコードより店舗の詳しい情報を公開しています。

○ 下記URLより協賛店の一覧を確認できます。

http://soyosha-jinaimachi.jp/map/list.html

※QRコードは携帯の機種により読み取れない場合がございます。予めご了承ください。

2016年9月1日現在の情報です。

カフェダイニング アプリコット
Cafe dining apricot
C-3
住 富田林市常盤町8-14 1F
電 0721-23-8525
休 月(月が祝日の場合は翌火曜)
営 ランチ11:00~15:00(LO14:30)
ディナー17:00~22:00(LO21:00)
和とイタリアンのコラボレーション。石窯Pizzaが自慢のお店。
Cafe dining apricot
Cafe dining
Closed Mon

オアジ
D-5
住 富田林市富田林町3-13
電 0721-21-3078
休 月(他 不定休あり)
営 ランチ 12:00~15:00
ディナー 18:30~22:00
日本庭園を眺めながら地元の食材が味わえる、おまかせコース料理。(完全予約制)
oasi
Restaurant
Closed Mon

KAWAKARA カワカラ
D-1 ア
住 富田林市本町20-11
電 0721-69-6656
休 不定休
営 18:30~24:00
タパス盛り合わせなど、お酒に合う料理が揃っている洋風バル。
KAWAKARA
Izakaya bar
Sometimes closed

暮らし屋
D-2
住 富田林市本町12-10
電 0721-25-1363
休 不定休
営 11:30~21:30
「食は命」体にも地球にもやさしい食事を提供しています。
Natural foods Kurashiya
Restaurant
Sometimes closed

coffee & lunch コンゴー
A-4
住 富田林市常盤町1-1富田林市役所内1F
電 0721-25-1000内線190
休 土・日・祝
営 9:00~16:30
美味しく・お安く・ここちよくがモットーの真心こもった手作り料理を。
Kongo
Cafe & Lunch
Closed Sat,Sun
National holidays

八町茶屋
D-3 イ
住 富田林市富田林町10-12
電 0721-25-0011
休 月、祝日の場合は翌日休
営 11:00~15:00
手打ちそば・赤ねこ餅・甘糀。どれもこだわりの逸品です。
Haccho Jaya
Soba restaurant
Closed Mon

MAP Cafe マップカフェ
D-2
住 富田林市本町12-11
電 0721-70-7270
休 月
営 11:30~16:00
だれでも安心して集える居場所カフェです。1コイン(500円)のランチとデザートセットがおすすめ。
MAP Cafe
Cafe & community space
Closed Mon

お菓子と喫茶 マメトコナ
D-2
住 富田林市本町12-3
電 0721-55-3324
休 月・木(祝日の場合は営業予定)
ブログ参照
営 10:30~17:30
素材の味を生かした甘さ控えめのお菓子。店の奥でイートインも出来ます。
Mame to kona
Sweets & cafe
Closed Mon,Thu

LAZOS ラソス
A-5
住 富田林市甲田1-3-28-6
電 090-9165-6380
休 日・月・祝
営 11:30~16:00
長屋で、ゆったり、まったり、ほっこり、ペルーのごはんをどうぞ。
LAZOS
Peruvian restaurant
Closed Sun,Mon
National holidays

煉
B-5
住 富田林市甲田1-3-22
電 0721-25-1819
休 日・祝
営 8:00~18:00
ひと味違う、喫茶『煉』。優しい空間と気さくなママが出迎えてくれます。
Ren
Cafe
Closed Sun,National holidays

居炉鶏鳥 いろとりどり
広域 J-1
住 富田林市喜志町3-1-38
電 0721-81-8898
休 木
営 17:00~24:00(L.O23:30)
厳選素材のお洒落な料理がお箸で食べられる、鳥創作料理店。
Irotoridori
Izakaya bar
Closed Thu

和遊膳 おおにし
D-2
住 富田林市本町13-16
電 0721-51-0247
休 火
営 昼 11:30~14:30
夜 18:00~21:00(金土日)
(その他の夜営業は予約のみ可。3日前までに連絡ください)
古民家を改装した店内で庭を眺めながらお食事をどうぞ。
Japanese Dinning ONISHI
Japanese Restaurant
Closed Tue

Kitchen Bulldog キッチンブルドッグ
広域 I-3
住 富田林市甲田3-13-4 2F
電 0721-21-5066
休 月・第3日
営 11:00~14:00
17:30~22:00 (日曜は夜のみ)
和洋中と多国籍の料理を手作りのオリジナルソースでぜひお召し上がりください。
Kitchen Bulldog
Restaurant
Closed Mon and 3rd Sun

Natural Kitchen cafe 心音
広域 I-1
住 富田林市梅の里2-32-2
電 0721-23-2320
休 月
土・日不定休(マルシェ等出店の為)
営 10:30~17:00
からだにやさしくておいしいもの!こだわり素材の贅沢シフォンもぜひ。
COCONe
Cafe
Closed Mon

すし広
広域 I-2
住 富田林市寿町3-4-1
電 0721-25-0021
休 火・第3水曜日
営 ランチ 12:00~14:00
※土日のランチは要予約
ディナー 17:00~24:00
限定6食「すし広御膳」ランチなど、お寿司や居酒屋メニューも豊富。
Sushi hiro
Sushi bar
Closed Tue & 3rd Wed

絵本カフェ はびき堂
広域 J-1
住 富田林市喜志2-5-16
電 0721-21-4631
休 木
営 平 日 10:00~20:00(LO19:30)
土日祝 8:00~18:00(LO17:30)
なつかしい絵本と木のぬくもりに囲まれて、ゆっくりとお過ごしください。
Habikidou
Cafe
Closed Thu

豆小屋
広域 I-4
住 富田林市横山5-2
電 0721-33-3639
休 金・土・日・月
営 10:00~16:00
自然いっぱいのデッキで煎りたて・挽きたての新鮮で本当においしいコーヒーを。
Mamegoya
Cafe
Closed Fri,Sat,Sun,Mon

よりどり味鳥
B-2
住 富田林市常盤町7-7
電 0721-81-2233
休 水
営 17:00~24:00(L.O23:30)
薩摩知覧鶏をはじめ、なかなか味わえないちょっと珍しい鳥料理専門店。
Yoridorimidori
Izakaya bar
Closed Wed

LAiD BACK レイドバック
B-3
住 富田林市常盤町10-1 2F
電 090-2704-7808
休 土・日・祝
営 18:00~25:00
気軽なお店ですよ。あなたのBarデビューおまちしています。
LAiD BACK
Bar
Closed Sat,Sun
National holidays

芦田書店
D-2
住 富田林市本町14-13
電 0721-23-2816
休 日
営 9:30~20:00
駅前の「町の本屋」です。歌人石上露子関連本も揃えています。
Ashida Shoten
Book store
Closed Sun

陶工房 飛鳥
D-5
住 富田林市富田林町16-19
電 0721-23-5523
休 日・16日~月末
営 11:00~17:00
土味の温り、やわらかさをお伝えできるやきもの作りを目指しています。
Asuka
Pottery shop
Closed Sun and the 2nd half of the month

柏屋葛城堂
D-1
住 富田林市本町21-1
電 0721-25-2210
休 火(祝日の場合は営業)
営 9:00~18:00
(日祝 9:00~17:00)
天保年間の創業から、手造りの和菓子を受け継いでおります。
Kashiwayakatsuragido
Japanese sweets shop
Closed Tue

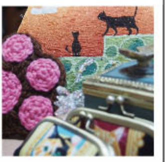

香夢庵 かむあん
D-3
住 富田林市富田林町8-14
休 月~木(祝日は営業)
営 10:30~17:00
猫雑貨とハンドメイド・作家作品の店。布小物・アクセサリーなど。ワークショップやアロマサロンを不定期開催。
Kamuan
Aromatherapy & General store
Closed Mon-Thu

家具製作 kinogu キノグ
E-5
住 富田林市富田林町17-42
電 0721-21-3464
休 火、16日~月末
営 11:00~17:00
無垢の木の家具やペーパーコードの椅子を販売。リネン服もあり。
Kaguseisaku Kinogu
Handmade furniture shop
Linen clothes
Closed Tue and the 2nd half of the month

阪本石材店
C-4
住 富田林市富田林町5-16
電 0721-24-9574
休 不定休
営 9:00~18:00
創業天明元年。みなさまのお好み・ご要望にお応えいたします。
SAKAMOTO SEKIZAITEN
Stonemason
Sometimes closed

大正絽漫®
E-4 ウ
住 富田林市富田林町22-32 木くま館1F
電 0721-51-4411
休 月-金
(祝日は営業・予約開店可)
営 10:00~16:00
日本の伝統柄・和柄で作ったエプロンや小物の販売と着物の着付けをしています。
Taishou Roman
Japanese crafts shop
Closed Mon-Fri

アンティーク タントラ
antique TANTRA
D-5
住 富田林市富田林町3-13
電 0721-21-8388
休 月・火(祝日の場合は営業、翌日休み)・不定休
営 11:00~17:00
時代を経た味わいと輝きをもつ品々を過去から未来へとつなぎます。
antique TANTRA
Antique shop
Closed Mon,Tue

風和里
D-4 エ
住 富田林市富田林町12-12
電 0721-25-2878
休 不定休
営 12:00~17:00
昔懐かしの駄菓子や楽しいモノ、筆文字の受付販売。筆文字教室もあり☑
FUWARI
Japanese cheap sweets
Sometimes closed

フジイカメラ店
D-3
住 富田林市本町11-1
電 0721-24-0526
休 日
営 10:00~18:00
レトロなフィルムカメラやパーツのことなら当店でお尋ねください。
Fujii Camera
Antique camera shop
Closed Sun

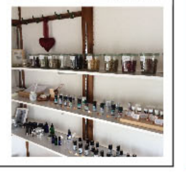

アロマセラピー香房・古道具 樂
広域 J-1
住 富田林市喜志町5-11-8
電 090-8536-1919
休 不定休
営 11:00~17:00
天然の香りと古道具に出逢いにお越し下さいませ。信頼できる精油を一滴から…。
Raku
Aromatherapy
Secondhand article
Sometimes closed

ヴィータロマンティカ
Vita Romantica
D-4
住 富田林市富田林町16-6
休 月~木、第1・3土曜
営 12:00~17:00
手作りやヨーロッパを中心とした輸入雑貨を取り扱っています。
Vita Romantica
General store
Closed Mon-Thu

御菓子司 かつら屋
広域 J-1
住 富田林市桜井町1-2-37
電 0721-24-4688
休 無休
営 9:00~19:00
愛され続けて五十年余、こだわりのオリジナル商品を数多く取り揃えております。
Katsuraya
Japanese sweets shop
Open throughout the year

㈱北福
F-3
住 富田林市富田林町25-25
電 0721-23-2819
休 土・日・祝
営 9:00~18:00
昭和18年創業の、事業所等向け日用雑貨関連業務用品を扱っております。
Kitafuku
Daily goods store
Closed Sat,Sun
National holidays

COCOギャラリー
E-4 ウ
住 富田林市富田林町22-32
木くま館1F
電 090-3654-8150
休 月・火・水
営 11:00~17:00
楽しい木工玩具・木馬やキッチン、木の小物も人気。藍布・酒袋も有。
COCO Gallery
Wooden toy & Quilt
Closed Mon,Tue,Wed

ザッカマルシェ
zakka+++marche
D-4
住 富田林市富田林町16-32
休 不定休
営 11:00~17:00
店名の+++とは、雑貨・古道具・和菓子を扱っているお店ということ。
zakka+++marche
General store
Sometimes closed

㈱たばき
E-3
住 富田林市富田林町23-11
電 0721-23-2037
休 土・日・祝
営 9:00~19:00
元は江戸末期の煙草(たばこ)屋さん、今はセレクトギフトショップ。
TABAKI
Gift shop
Closed Sat,Sun
National holidays

フラワーショップ 花みずき
D-1 ア
住 富田林市富田林町19-12
電 0721-24-8755
休 木(水曜連休も有)
営 9:00~18:00
※駐車場有り
色とりどりの花々を大切な方のギフトに。
Hanamizuki
Flower shop
Closed Thu

ブルーム・リラ
花と雑貨のお店 Bloom・Rira
広域 J-1
住 富田林市喜志町5-4-39
電 0721-55-2121
休 木
営 11:00～19:00
忙しく過ごす暮らしの中での小休止になるような、お花や雑貨を紹介。
Bloom・Rira
Flower shop & General store
Closed Thu

本と雑貨 緑の小道
D-4 エ
住 富田林市富田林町12-12
休 月・火・水
(祝日の場合は営業)
営 12:00~17:00
絵本や詩画集、洋書等の古本と、絵葉書や小冊子も扱うレトロな店。
Midorinokomichi
Used-book store
Closed Mon,Tue,Wed

乾工芸
広域 J-1
住 富田林市桜井町1-16-18
電 0721-24-6038
休 日
創業45年。
地元で細々コツコツ営業している看板屋です。
Inui kougei
Ordered crafts
Closed Sun

LLPまちかつ
E-4 ウ
住 富田林市富田林町22-32
木くま館2F
アートと工房のまちづくり
寺内町界隈の空き家等の有効活用をサポートするまちづくり団体です。
info@machikatsu.jp
LLP Machikatsu
Limited Liability Partnership

今昔の玉手箱
E-3 ウ
住 富田林市富田林町23-39
紅梅蔵内
休 火・水
営 11:00~17:00
彫貼紙(切り紙)の展示販売。ワークショップや教室も行っています。
Konjyaku no Tamatebako
Cutout picture gallery
Closed Tue,Wed

絵の工房「寺内町がれりあ」
D-2
住 富田林市本町11-4
休 出張が多いため不定休
営 居る時営業
(呼び鈴鳴らしてみてね)
写メからも描けます♪
絵描きさん居ればチャンスの開運似顔絵(^o^)
Jinaimachi Galleria
Portrait workshop
You're lucky if it's open!

大黒屋クリーニング
D-3
住 富田林市本町3-18
電 0721-23-2714
休 日
営 8:00~20:00
昔ながらの完全手仕上げクリーニング!!御電話一本でお伺いします。
Daikokuya Cleaning
Dry cleaning
Closed Sun

じないまち入口商店街
(中央商店会)
D-1~3
富田林駅南口から、すぐ左側コンビニの前の信号を渡ったところより南へ。21軒のこだわりのお店がみなさまをお待ちしております。
Jinaimachi Iriguchi Shopping st.
(Chuo Shopping Distruct Assosiation)

(有)永利電鍍 ながとしでんと
D-2
住 富田林市本町13-21
電 0721-24-5639
休 土・日・祝
営 8:30~17:30
主に金・銀など貴金属装飾メッキを専門としております。
NAGATOSHI METALLIZING PLATING Ltd
Process the metal
Closed Sat,Sun
National holidays

ぶぷれ BUPLE
D-3 イ
住 富田林市富田林町10-12
電 0721-21-3549
休 月・火・水
営 11:00~19:00
(日のみ17:00まで)
お庭の見える癒し空間で花教室。フラワーギフトのオーダーも承ります。
BUPLE
Flower arrangement school
Closed Mon,Tue,Wed

㈱松井春峰堂
B-3
住 富田林市常盤町8-34
電 0721-23-2701
休 日・祝
営 8:00~18:00
表装、襖、建具の製造販売、全国の文化財修復工事を請負っています。
Matsuishunpoudou
Japanese style interier
Closed Sun,National holidays

森屋ぶつだん店
A-4
住 富田林市常盤町4-11
電 0721-23-2053
休 水
営 8:00~18:00
明治時代より続く老舗の仏壇・仏具専門店です。
Moriya Butsudanten
Buddhist altar shop
Closed Wed

整体・アロマ ヤングハート
E-3 ウ
住 富田林市富田林町23-3
電 0721-25-7037
休 月・祝
営 火~土 9:00~18:00(受付16:30)
日 9:00~14:00(受付14:00)
身体も心も癒され、心からの笑顔で生きていく事をサポートします。
Youngheart
Chiropractic & Aura-soma
Closed Mon,National holidays

コスモ住建
E-1
住 富田林市本町21-5
電 0721-23-5093
☎0120-246-213
休 水
営 9:00~18:00
寺内町始め南大阪の不動産全般取り扱っております。お気軽にお越しください。
Cosumo Juken
Realtor
Closed Wed

三和 野村畳店
E-3
住 富田林市富田林町24-18
電 0721-23-3035
休 日
営 8:00~19:00
「畳一筋のこだわり」お客様とのご縁を大切に、最適な畳をご提供いたします。
Sanwa Nomura Tatamiten
Tatami-mat Shop
Closed Sun

杉多製簾㈱
広域 I-2
住 富田林市若松町5-1-5
電 0721-25-1111(代)
休 土・日・祝
営 8:00~17:00
暮らしの中にさり気無く自然の涼を取り入れるよろこびを。
Sugita Seiren
Read screen shop
Closed Sat,Sun
National holidays

愛犬美容処 ダンボ
C-2
住 富田林市本町16-4
電 0721-25-1240
休 火
営 10:00~20:00
愛犬は大事な家族の一員。人と犬との楽しい生活のお手伝いを。(^-^)
Dumbo
Pet's beauty parlor
Closed Tue

戸屋ハウジング
B-5
住 富田林市谷川町3-13
電 0721-25-2589
休 水
営 10:00~17:30
富田林で売家、貸家、マンションをお探しの方は、御相談ください。
Toya Housing
Realtor
Closed Wed

船内薬局
D-3
住 富田林市本町8-21
電 0721-23-2146
休 日
営 9:00~18:00
お客様の体質や症状に合わせた漢方で、心と身体のサポートをします。
Funauchi Pharmacy
Pharmacy
Closed Sun

茶事・茶会・茶懐石料理 峯風庵
E-4
住 富田林市富田林町20-17
電 0721-23-4635
休 不定休(予約制)
営 不定
古民家の椅子席茶室。茶事や料理教室等、一回毎の予約制。HP有。
Hope-an
Tea-ceremony
Sometimes closed

ミナミ薬局
D-2
住 富田林市本町13-6
電 0721-23-2246
休 日・祝
営 月~金 8:30~19:30
土 8:30~17:00
昔ながらの相談できる薬局です。漢方薬・処方箋薬・一般薬を取り扱っています。
Minami Pharmacy
Pharmacy
Closed Sun,National holidays

やまびこ園
広域 I-4
住 富田林市伏見堂928-1
電 0721-34-5590
休 臨時休園日あり
営 季節により営業時間は異なります
四季を通して、楽しんでいただける観光農園です。
Yamabiko en
Tourist Farm
Sometimes closed

鈴茶坊 りんちゃぼう
D-2
住 富田林市本町13-1 2F
電 050-1087-1396
営 11:00~17:00
※第2・4土曜日のみ営業
中国茶器を使って、自分で淹れるスタイルの飲茶室。
Rinchabou
Chinese tea salon
Open 2nd & 4th Sat