鎌倉市小学ぜん息

鎌倉市/Assess/AssessKamakura_1.xls

学校別 欠席率 % 最新 H24 zensoku/Kamakura/KamakuraDtGr01.pdf

学校名	H14	H15	H16	H17	H18	H19	H20	H21	H22	H23	H24	H24	H24	H24	H24	H24	H24	H24	H14--- 累計
全小学校	7.8%	8.4%	7.6%	7.6%	9.5%	8.4%	9.2%	8.2%	8.4%	8.2%	8.4%								8.4%
第一	7.3%	6.0%	6.2%	6.3%	7.1%	6.8%	4.7%	6.8%	7.1%	8.0%	9.1%								6.9%
第二	5.2%	8.1%	6.1%	7.2%	7.1%	9.1%	9.7%	7.4%	8.4%	6.8%	5.5%								7.5%
御成	7.6%	4.7%	11.7%	8.1%	9.9%	10.6%	11.7%	10.3%	12.4%	11.1%	13.2%								10.6%
稲村ケ崎	6.6%	5.2%	8.1%	8.3%	10.4%	10.3%	8.1%	7.1%	6.8%	6.2%	5.5%								7.6%
腰越	11.1%	11.5%	7.0%	6.7%	7.0%	8.0%	8.6%	7.2%	8.6%	8.5%	7.9%								8.1%
深沢	7.6%	9.6%	8.6%	10.4%	11.4%	7.4%	8.9%	7.6%	6.7%	6.2%	7.4%								8.3%
小坂	7.7%	9.1%	7.2%	3.5%	7.7%	5.6%	9.7%	9.1%	11.5%	11.7%	13.9%								9.0%
玉縄	9.3%	8.3%	11.9%	12.6%	11.5%	11.9%	12.3%	9.3%	10.9%	11.9%	9.5%								11.0%
大船	5.8%	7.2%	4.9%	7.2%	6.1%	6.0%	5.3%	6.0%	5.6%	2.7%	5.0%								5.6%
山崎	13.3%	9.9%	2.7%	0.6%	3.1%	7.1%	8.3%	8.9%	6.5%	8.2%	5.9%								6.3%
今泉	10.5%	12.6%	10.0%	10.2%	17.8%	11.2%	18.8%	11.7%	8.9%	8.3%	7.5%								11.7%
西鎌倉	6.0%	5.9%	8.1%	8.5%	11.3%	9.9%	8.3%	5.7%	6.5%	6.4%	5.9%								7.7%
七里ケ浜	6.1%	8.2%	8.1%	8.9%	11.7%	11.8%	8.8%	7.8%	7.6%	9.7%	9.2%								9.2%
富士塚	6.1%	11.7%	7.0%	10.6%	10.0%	7.3%	4.2%	7.7%	8.8%	7.3%	6.7%								8.3%
関谷	3.8%	7.0%	7.1%	8.5%	7.9%	7.0%	11.6%	9.2%	9.5%	9.3%	11.1%								8.9%
植木	8.9%	8.4%	8.2%	7.9%	13.9%	7.5%	9.6%	9.8%	8.4%	6.8%	8.0%								8.9%

ぜん息：小学校

年度毎の順位（悪い順）

順位	H14	%	H15	%	H16	%	H17	%	H18	%	H19	%	H20	%	H21	%	H22	%		%		%					H14--- 累計	%
1	山崎	13.3%	今泉	12.6%	玉縄	11.9%	玉縄	12.6%	今泉	17.8%	玉縄	11.9%	今泉	18.8%	今泉	11.7%	御成	12.4%	玉縄	11.9%	小坂	13.9%					今泉	11.7%
2	腰越	11.1%	富士塚	11.7%	御成	11.7%	富士塚	10.6%	植木	13.9%	七里ケ浜	11.8%	玉縄	12.3%	御成	10.3%	小坂	11.5%	小坂	11.7%	御成	13.2%					玉縄	11.0%
3	今泉	10.5%	腰越	11.5%	今泉	10.0%	深沢	10.4%	七里ケ	11.7%	今泉	11.2%	御成	11.7%	植木	9.8%	玉縄	10.9%	御成	11.1%	関谷	11.1%					御成	10.6%
4	玉縄	9.3%	山崎	9.9%	深沢	8.6%	今泉	10.2%	玉縄	11.5%	御成	10.6%	関谷	11.6%	玉縄	9.3%	関谷	9.5%	七里ケ浜	9.7%	玉縄	9.5%					七里ケ浜	9.2%
5	植木	8.9%	深沢	9.6%	植木	8.2%	七里ケ浜	8.9%	深沢	11.4%	稲村ケ崎	10.3%	第二	9.7%	関谷	9.2%	今泉	8.9%	関谷	9.3%	七里ケ浜	9.2%					小坂	9.0%
6	小坂	7.7%	小坂	9.1%	稲村ケ崎	8.1%	西鎌倉	8.5%	西鎌倉	11.3%	西鎌倉	9.9%	小坂	9.7%	小坂	9.1%	富士塚	8.8%	腰越	8.5%	第一	9.1%					関谷	8.9%
7	御成	7.6%	植木	8.4%	西鎌倉	8.1%	関谷	8.5%	稲村ケ	10.4%	第二	9.1%	植木	9.6%	山崎	8.9%	腰越	8.6%	今泉	8.3%	植木	8.0%					植木	8.9%
8	深沢	7.6%	玉縄	8.3%	七里ケ浜	8.1%	稲村ケ崎	8.3%	富士塚	10.0%	腰越	8.0%	深沢	8.9%	七里ケ浜	7.8%	植木	8.4%	山崎	8.2%	腰越	7.9%					深沢	8.3%
9	第一	7.3%	七里ケ浜	8.2%	小坂	7.2%	御成	8.1%	御成	9.9%	植木	7.5%	七里ケ浜	8.8%	富士塚	7.7%	第二	8.4%	第一	8.0%	今泉	7.5%					富士塚	8.3%
10	稲村ケ崎	6.6%	第二	8.1%	関谷	7.1%	植木	7.9%	関谷	7.9%	深沢	7.4%	腰越	8.6%	深沢	7.6%	七里ケ浜	7.6%	富士塚	7.3%	深沢	7.4%					腰越	8.1%
11	七里ケ浜	6.1%	大船	7.2%	富士塚	7.0%	第二	7.2%	小坂	7.7%	富士塚	7.3%	山崎	8.3%	第二	7.4%	第一	7.1%	第二	6.8%	富士塚	6.7%					西鎌倉	7.7%
12	富士塚	6.1%	関谷	7.0%	腰越	7.0%	大船	7.2%	第二	7.1%	山崎	7.1%	西鎌倉	8.3%	腰越	7.2%	稲村ケ崎	6.8%	植木	6.8%	山崎	5.9%					稲村ケ崎	7.6%
13	西鎌倉	6.0%	第一	6.0%	第一	6.2%	腰越	6.7%	第一	7.1%	関谷	7.0%	稲村ケ崎	8.1%	稲村ケ崎	7.1%	深沢	6.7%	西鎌倉	6.4%	西鎌倉	5.9%					第二	7.5%
14	大船	5.8%	西鎌倉	5.9%	第二	6.1%	第一	6.3%	腰越	7.0%	第一	6.8%	大船	5.3%	第一	6.8%	西鎌倉	6.5%	稲村ケ崎	6.2%	稲村ケ崎	5.5%					第一	6.9%
15	第二	5.2%	稲村ケ崎	5.2%	大船	4.9%	小坂	3.5%	大船	6.1%	大船	6.0%	第一	4.7%	大船	6.0%	山崎	6.5%	深沢	6.2%	第二	5.5%					山崎	6.3%
16	関谷	3.8%	御成	4.7%	山崎	2.7%	山崎	0.6%	山崎	3.1%	小坂	5.6%	富士塚	4.2%	西鎌倉	5.7%	大船	5.6%	大船	2.7%	大船	5.0%					大船	5.6%

鎌倉市中学ぜん息

学校別 欠席率 %

学校名	H14	H15	H16	H17	H18	H19	H20	H21	H22	H23	H24	H24	H24	H24	H24	H24	H24	H24	H14--- 累計
全中学校	5.6%	6.1%	6.2%	6.9%	7.5%	8.0%	8.4%	6.9%	6.3%	6.8%	7.7%								6.9%
第一	3.1%	0.5%	0.5%	7.0%	10.2%	9.4%	7.5%	6.3%	6.2%	6.5%	4.7%								5.7%
第二	8.5%	9.4%	7.6%	6.3%	8.8%	5.8%	12.3%	8.8%	6.7%	8.1%	8.6%								8.3%
御成	6.2%	5.7%	9.0%	6.0%	5.1%	2.4%	4.6%	3.6%	2.7%	4.8%	8.0%								5.1%
腰越	5.5%	2.8%	4.7%	7.1%	7.1%	6.4%	8.4%	8.2%	9.1%	7.8%	8.6%								7.0%
深沢	6.7%	6.8%	6.4%	7.5%	8.6%	5.3%	7.7%	6.9%	4.2%	6.3%	5.4%								6.5%
大船	7.6%	7.9%	7.6%	7.4%	11.0%	12.4%	10.2%	5.7%	8.2%	7.8%	8.7%								8.7%
玉縄	3.6%	5.5%	7.7%	5.6%	5.8%	11.4%	10.3%	9.3%	6.2%	5.8%	9.7%								7.7%
岩瀬	3.2%	7.0%	3.8%	4.9%	2.9%	4.8%	5.4%	7.6%	8.7%	9.0%	7.9%								6.3%
手広	8.7%	9.1%	6.6%	11.4%	11.1%	13.9%	11.0%	5.2%	5.0%	5.3%	5.1%								8.2%

ぜん息：中学校

年度毎の順位（悪い順）

順位	H14	%	H15	%	H16	%	H17	%	H18	%	H19	%	H20	%	H21	%	H22	%	H23	%	H24	%		%		%		%		%	H14--- 累計	%
1	手広	8.7%	第二	9.4%	御成	9.0%	手広	11.4%	手広	11.1%	手広	13.9%	第二	12.3%	玉縄	9.3%	腰越	9.1%	岩瀬	9.0%	玉縄	5.8%									大船	8.7%
2	第二	8.5%	手広	9.1%	玉縄	7.7%	深沢	7.5%	大船	11.0%	大船	12.4%	手広	11.0%	第二	8.8%	岩瀬	8.7%	第二	8.1%	大船	7.8%									第二	8.3%
3	大船	7.6%	大船	7.9%	第二	7.6%	大船	7.4%	第一	10.2%	玉縄	11.4%	玉縄	10.3%	腰越	8.2%	大船	8.2%	大船	7.8%	腰越	7.8%									手広	8.2%
4	深沢	6.7%	岩瀬	7.0%	大船	7.6%	腰越	7.1%	第二	8.8%	第一	9.4%	大船	10.2%	岩瀬	7.6%	第二	6.7%	腰越	7.8%	第二	8.1%									玉縄	7.7%
5	御成	6.2%	深沢	6.8%	手広	6.6%	第一	7.0%	深沢	8.6%	腰越	6.4%	腰越	8.4%	深沢	6.9%	第一	6.2%	第一	6.5%	御成	4.8%									腰越	7.0%
6	腰越	5.5%	御成	5.7%	深沢	6.4%	第二	6.3%	腰越	7.1%	第二	5.8%	深沢	7.7%	第一	6.3%	玉縄	6.2%	深沢	6.3%	岩瀬	9.0%									深沢	6.5%
7	玉縄	3.6%	玉縄	5.5%	腰越	4.7%	御成	6.0%	玉縄	5.8%	深沢	5.3%	第一	7.5%	大船	5.7%	手広	5.0%	玉縄	5.8%	深沢	6.3%									岩瀬	6.3%
8	岩瀬	3.2%	腰越	2.8%	岩瀬	3.8%	玉縄	5.6%	御成	5.1%	岩瀬	4.8%	岩瀬	5.4%	手広	5.2%	深沢	4.2%	手広	5.3%	手広	5.3%									第一	5.7%
9	第一	3.1%	第一	0.5%	第一	0.5%	岩瀬	4.9%	岩瀬	2.9%	御成	2.4%	御成	4.6%	御成	3.6%	御成	2.7%	御成	4.8%	第一	6.5%									御成	5.1%

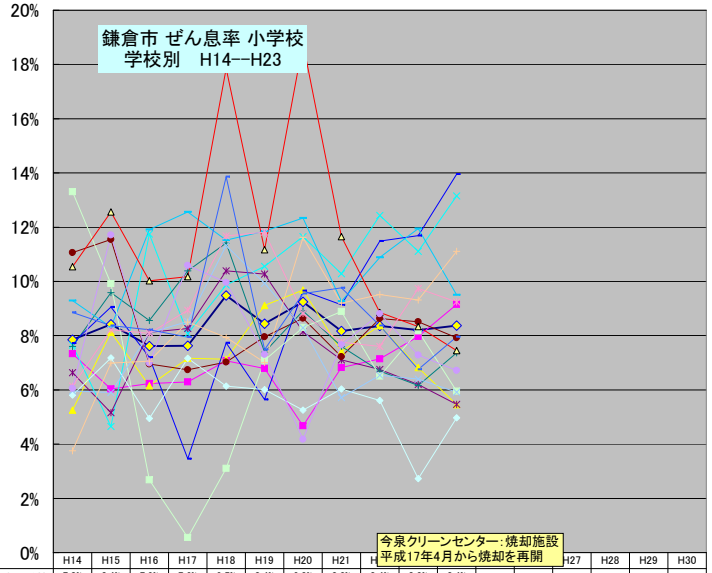

	H14	H15	H16	H17	H18	H19	H20	H21	H22	H23	H24	H25	H26	H27	H28	H29	H30
全小学校	7.8%	8.4%	7.6%	7.6%	9.5%	8.4%	9.2%	8.2%	8.4%	8.2%	8.4%						
第一	7.3%	6.0%	6.2%	6.3%	7.1%	6.8%	4.7%	6.8%	7.1%	8.0%	9.1%						
第二	5.2%	8.1%	6.1%	7.2%	7.1%	9.1%	9.7%	7.4%	8.4%	6.8%	5.5%						
御成	7.6%	4.7%	11.7%	8.1%	9.9%	10.6%	11.7%	10.3%	12.4%	11.1%	13.2%						
稲村ケ崎	6.6%	5.2%	8.1%	8.3%	10.4%	10.3%	8.1%	7.1%	6.8%	6.2%	5.5%						
腰越	11.1%	11.5%	7.0%	6.7%	7.0%	8.0%	8.6%	7.2%	8.6%	8.5%	7.9%						
深沢	7.6%	9.6%	8.6%	10.4%	11.4%	7.4%	8.9%	7.6%	6.7%	6.2%	7.4%						
小坂	7.7%	9.1%	7.2%	3.5%	7.7%	5.6%	9.7%	9.1%	11.5%	11.7%	13.9%						
玉縄	9.3%	8.3%	11.9%	12.6%	11.5%	11.9%	12.3%	9.3%	10.9%	11.9%	9.5%						
大船	5.8%	7.2%	4.9%	7.2%	6.1%	6.0%	5.3%	6.0%	5.6%	2.7%	5.0%						
山崎	13.3%	9.9%	2.7%	0.6%	3.1%	7.1%	8.3%	8.9%	6.5%	8.2%	5.9%						
今泉	10.5%	12.6%	10.0%	10.2%	17.8%	11.2%	18.8%	11.7%	8.9%	8.3%	7.5%						
西鎌倉	6.0%	5.9%	8.1%	8.5%	11.3%	9.9%	8.3%	5.7%	6.5%	6.4%	5.9%						
七里ケ浜	6.1%	8.2%	8.1%	8.9%	11.7%	11.8%	8.8%	7.8%	7.6%	9.7%	9.2%						
富士塚	6.1%	11.7%	7.0%	10.6%	10.0%	7.3%	4.2%	7.7%	8.8%	7.3%	6.7%						
関谷	3.8%	7.0%	7.1%	8.5%	7.9%	7.0%	11.6%	9.2%	9.5%	9.3%	11.1%						
植木	8.9%	8.4%	8.2%	7.9%	13.9%	7.5%	9.6%	9.8%	8.4%	6.8%	8.0%						

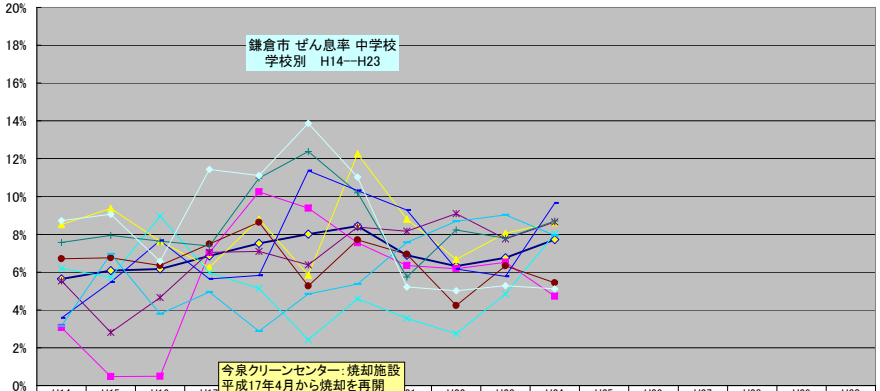

	H14	H15	H16	H17	H18	H19	H20	H21	H22	H23	H24	H25	H26	H27	H28	H29	H30
全中学校	5.6%	6.1%	6.2%	6.9%	7.5%	8.0%	8.4%	6.9%	6.3%	6.8%	7.7%						
第一	3.1%	0.5%	0.5%	7.0%	10.2%	9.4%	7.5%	6.3%	6.2%	6.5%	4.7%						
第二	8.5%	9.4%	7.6%	6.3%	8.8%	5.8%	12.3%	8.8%	6.7%	8.1%	8.6%						
御成	6.2%	5.7%	9.0%	6.0%	5.1%	2.4%	4.6%	3.6%	2.7%	4.8%	8.0%						
腰越	5.5%	2.8%	4.7%	7.1%	7.1%	6.4%	8.4%	8.2%	9.1%	7.8%	8.6%						
深沢	6.7%	6.8%	6.4%	7.5%	8.6%	5.3%	7.7%	6.9%	4.2%	6.3%	5.4%						
大船	7.6%	7.9%	7.6%	7.4%	11.0%	12.4%	10.2%	5.7%	8.2%	7.8%	8.7%						
玉縄	3.6%	5.5%	7.7%	5.6%	5.8%	11.4%	10.3%	9.3%	6.2%	5.8%	9.7%						
岩瀬	3.2%	7.0%	3.8%	4.9%	2.9%	4.8%	5.4%	7.6%	8.7%	9.0%	7.9%						
手広	8.7%	9.1%	6.6%	11.4%	11.1%	13.9%	11.0%	5.2%	5.0%	5.3%	5.1%						